SCHEMAT ORGANIZACYJNY PODKARPACKIEGO URZĘDU CELNO-SKARBOWEGO W PRZEMYŚLU

Naczelnik Podkarpackiego Urzędu Celno-Skarbowego w Przemyślu

Podkarpacki Urząd Celno-Skarbowy w PRZEMYŚLU
37-700 Przemyśl
ul. Sielecka 9
408000

Pierwszy Zastępca Naczelnika Podkarpackiego Urzędu Celno-Skarbowego w Przemyślu

Drugi Zastępca Naczelnika Podkarpackiego Urzędu Celno-Skarbowego w Przemyślu

Trzeci Zastępca Naczelnika Podkarpackiego Urzędu Celno-Skarbowego w Przemyślu

Czwarty Zastępca Naczelnika Podkarpackiego Urzędu Celno-Skarbowego w Przemyślu

Piąty Zastępca Naczelnika Podkarpackiego Urzędu Celno-Skarbowego w Przemyślu

Pion Wsparcia
408000-CNUW

- Dział Wsparcia
  408000-CWW
  - Wieloosobowe Stanowisko Wsparcia
    408000-CWW1
- Referat Obsługi Prawnej
  408000-CWP

Pion Celno-Graniczny
408000-CZNG

- Dział Graniczny
  408000-CGG
- Dział Laboratorium Celno-Skarbowe
  408000-CGL
- Referat Graniczne Centrum Współpracy w Barwinku
  408000-CGC
- Dział Dochodzeniowo-Śledczy ds. Przestępstw Transgranicznych
  408000-CGS

Pion Zwalczania Przestępczości Ekonomicznej
408000-CZNZ

- Dział Operacyjno-Rozpoznawczy
  408000-CZO
  - Wieloosobowe Stanowisko Operacyjno-Rozpoznawcze w Rzeszowie
    408000-CZO1
- Dział Techniki i Obserwacji
  408000-CZT
- Dział Realizacji i Informatyki Śledczej
  408000-CZR
  - Pierwszy Mobilny Referat Realizacji w Przemyślu
    408000-CZR1
  - Drugi Mobilny Referat Realizacji w Rzeszowie
    408000-CZR2
  - Trzeci Mobilny Referat Realizacji w Barwinku
    408000-CZR3
  - Czwarty Mobilny Referat Realizacji w Korczowej
    408000-CZR4
- Dział Dochodzeniowo-Śledczy
  408000-CZS
  - Pierwszy Referat Dochodzeniowo-Śledczy w Rzeszowie
    408000-CZS1
  - Drugi Referat Dochodzeniowo-Śledczy w Rzeszowie
    408000-CZS2
  - Trzeci Referat Dochodzeniowo-Śledczy w Krośnie
    408000-CZS3
  - Czwarty Referat Dochodzeniowo-Śledczy w Przemyślu
    408000-CZS4
- Referat Służba Dyżurna
  408000-CZD
- Wieloosobowe Stanowisko Analizy Kryminalnej
  408000-CZA
- Wieloosobowe Stanowisko Kontroli Paliwowej
  408000-CZK
- Wieloosobowe Stanowisko Ustalania i Odzyskiwania Mienia
  408000-CZM

Pion Orzecznictwa
408000-CZNO

- Dział Postępowania Celnego
  408000-COC
  - Pierwszy Referat Postępowania Celnego
    408000-COC1
  - Drugi Referat Postępowania Celnego
    408000-COC2
- Dział Postępowania Podatkowego
  408000-COP
- Dział Likwidacji Towarów
  408000-COL

Pion Kontroli Celno-Skarbowej i Analityki
408000-CZNK

- Dział Kontroli Celno-Skarbowej i Postępowania Podatkowego
  408000-CKK-1
  - Pierwszy Referat Kontroli Celno-Skarbowej i Postępowania Podatkowego w Rzeszowie
    408000-CKK-1.1
  - Drugi Referat Kontroli Celno-Skarbowej i Postępowania Podatkowego w Rzeszowie
    408000-CKK-1.2
  - Trzeci Referat Kontroli Celno-Skarbowej i Postępowania Podatkowego w Rzeszowie
    408000-CKK-1.3
  - Czwarty Referat Kontroli Celno-Skarbowej i Postępowania Podatkowego w Jaśle
    408000-CKK-1.4
  - Piąty Referat Kontroli Celno-Skarbowej i Postępowania Podatkowego w Jaśle
    408000-CKK-1.5
  - Szósty Referat Kontroli Celno-Skarbowej i Postępowania Podatkowego w Tarnobrzegu
    408000-CKK-1.6
  - Siódmy Referat Kontroli Celno-Skarbowej i Postępowania Podatkowego w Przemyślu
    408000-CKK-1.7
  - Ósmy Referat Kontroli Celno-Skarbowej i Postępowania Podatkowego w Przemyślu
    408000-CKK-1.8
- Referat Kontroli Celno-Skarbowej i Postępowania Podatkowego
  408000-CKK-2
- Dział Analizy Ryzyka, Kontroli Celno-Skarbowej Rynku oraz Analiz, Prognoz i Sprawozdawczości
  408000-CKR
  - Referat Analizy Ryzyka w Rzeszowie
    408000-CKR1
- Wieloosobowe Stanowisko Wymiany Informacji Międzynarodowej
  408000-CKW

Delegatura Podkarpackiego UCS w PRZEMYŚLU
37-700 Przemyśl
ul. Zaciszna 4
401000

- Pion Wsparcia, Kontroli Celno-Skarbowej, Obsługi Zgłoszeń Celnych oraz Celno-Graniczny
  401000-CZNC-1
  - Referat Wsparcia oraz Graniczny
    401000-CWW
    - Wieloosobowe Stanowisko Graniczne
      401000-CWW1
  - Dział Kontroli Celno-Skarbowej Rynku
    401000-CKR
  - Oddział Celny w Przemyślu
    401010-OC
    - Miejsce Wyznaczone Poczta Polska, 37-700 Przemyśl, ul. Mickiewicza 15 (PL400000MW0004)
      401010-OCM1
  - Oddział Celny w Jarosławiu
    401050-OC
  - Oddział Celny w Medyce
    401030-OC
  - Oddział Celny Kolejowy Przemyśl-Medyka
    401040-OC
  - Oddział Celny w Korczowej
    401060-OC
  - Oddział Celny w Budomierzu
    401080-OC
    - Miejsce Wyznaczone Werchrata-Stacja PKP, 37-622 Werchrata (PL400000MW0009)
      401080-OCM2
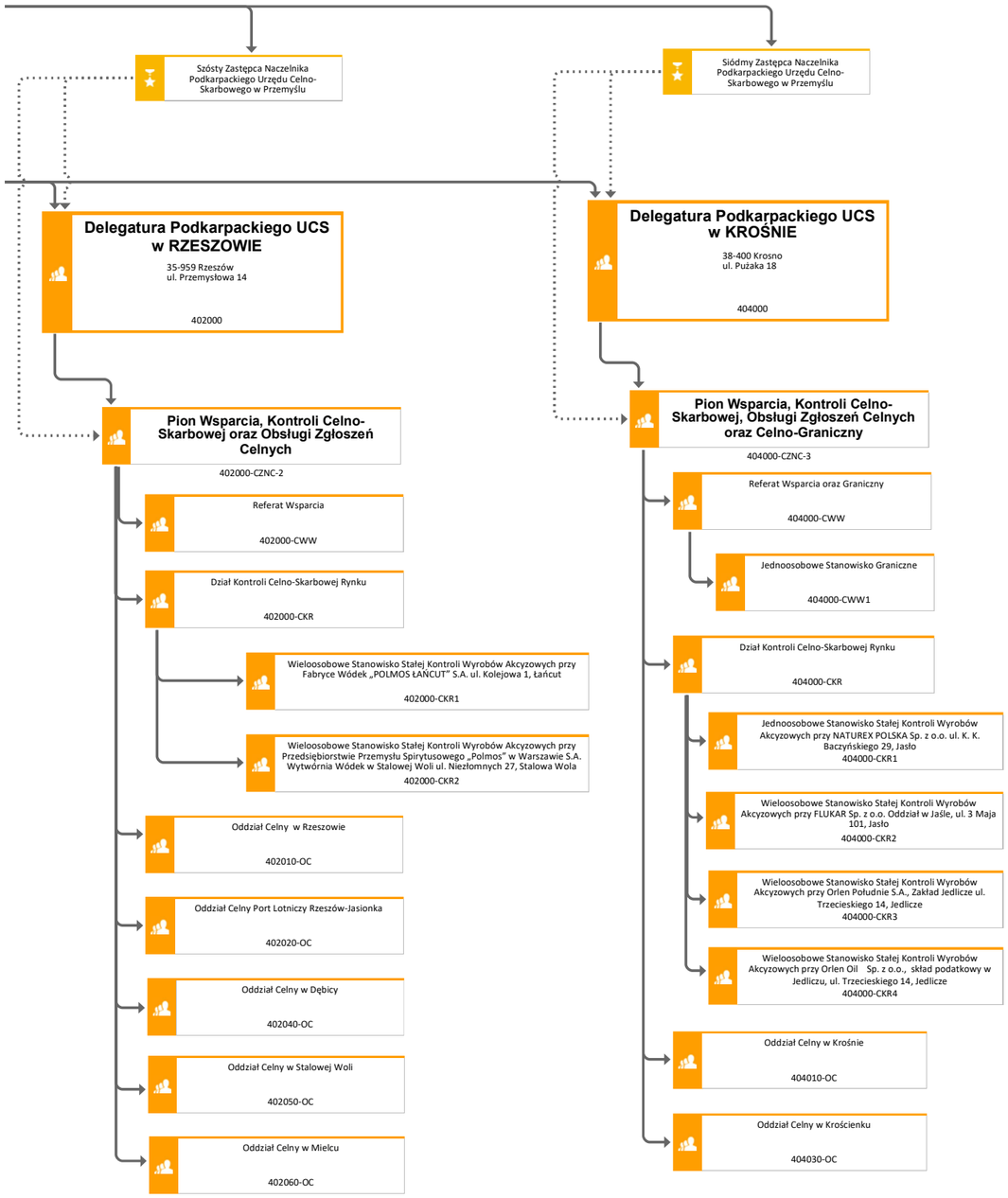
Załącznik do Zmiany Regulamin organizacyjny
Podkarpackiego Urzędu Celno-Skarbowego w Przemyślu
2020 r.